



XVIII CONGRESSO NAZIONALE

COLLEGIO ITALIANO DEI PRIMARI OSPEDALIERI DI CHIRURGIA VASCOLARE

Open ed endo: a ciascun
paziente il suo trattamento!



2 - 3 OTTOBRE 2023

VERONA

Camera di Commercio

Corso Porta Nuova, 96



BE GREEN, JOIN US!

Conserva il programma per
tutta la durata dell'evento
e aiutaci a fare la differenza

con il patrocinio di



Lunedì 2 ottobre 2023

- 1** Sessione I **Patologia ostruttiva e dilatativa degli arti inferiori**
- 2** Sessione II **Patologia dell'aorta e dell'origine dei vasi viscerali**
- 3** Sessione Organizzativa **Valutazioni sul Sistema Sanitario Nazionale**

Martedì 3 ottobre 2023

- 4** Sessione IV **Patologia carotidea, FAV, vasi viscerali e traumi**
- 5** Sessione V **Chirurgia Vascolare e...**
- 6** Sessione VI **Chirurgia Vascolare tra presente e futuro**
- 7** **Assemblea Collegio**

Il **XVIII Congresso Nazionale** sarà incentrato su alcuni punti principali che riguarderanno da una parte il confronto tra le due grandi tipologie di trattamento chirurgico di cui oggi disponiamo nella cura delle malattie vascolari (chirurgia "open ed endovascolare") e dall'altra su quelle che sono le più recenti acquisizioni tecnologiche disponibili nel "mondo vascolare".

Accanto a questi aspetti tecnici ci sarà anche una sessione dedicata all'organizzazione sanitaria e alla sostenibilità sul piano economico di quelli che sono i dispositivi che utilizziamo nell'attività clinica.



Andrea Gaggiano



Massimo Lenti



Paolo Frigatti



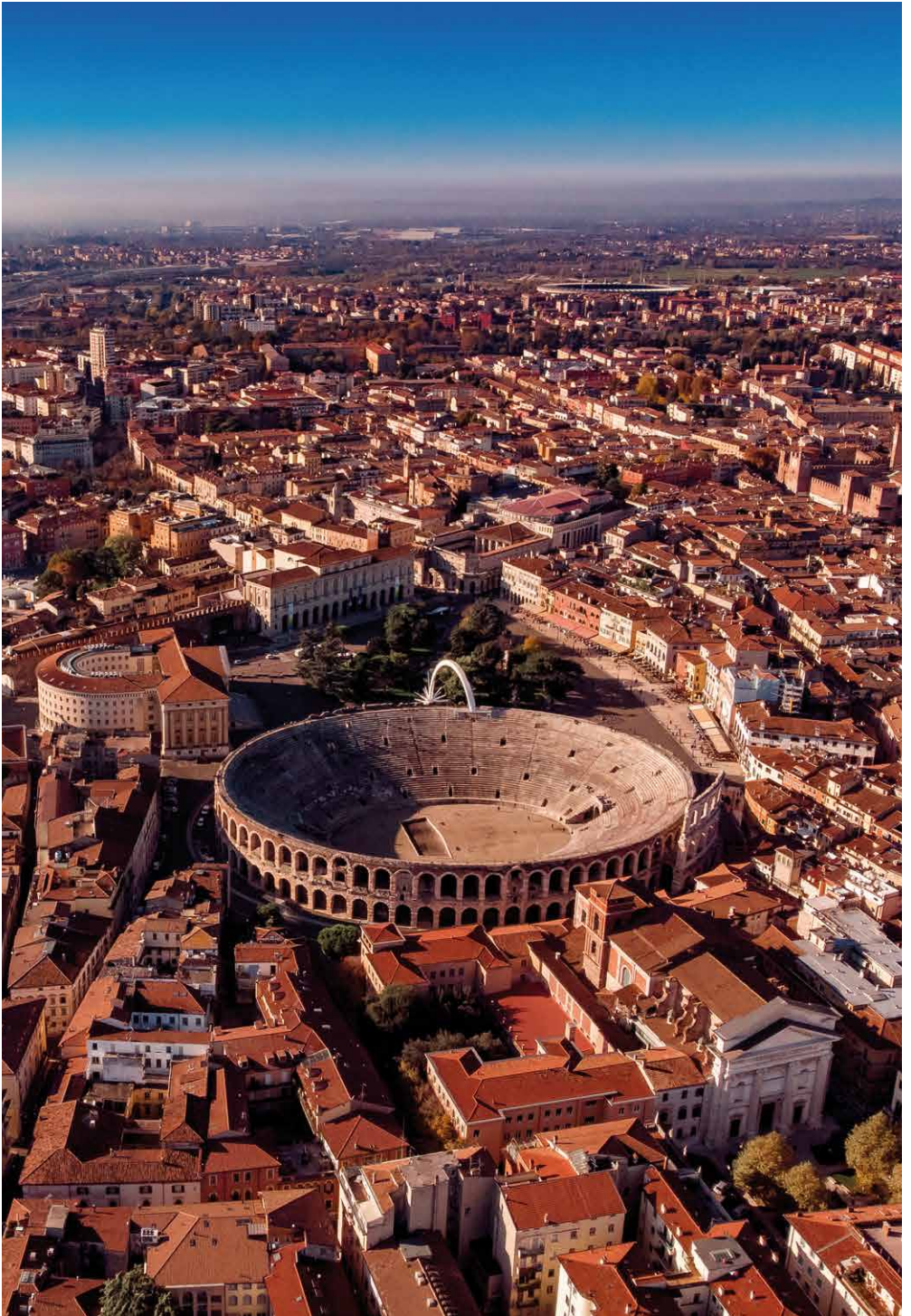

Verona, la città dell'amore

“Quando non sarai più parte di me ritaglierò dal tuo ricordo tante piccole stelle, allora il cielo sarà così bello che tutto il mondo si innamorerà della notte.”

(Romeo e Giulietta)

Verona è una delle città d'arte più importante d'Italia, avvolta nella storia millenaria e consegnata al mito dal capolavoro shakespeariano.

È stata dichiarata patrimonio dell'umanità dall'UNESCO per la sua struttura urbana e per la sua architettura che racchiude ed integra valori e culture diverse che si sono succedute nel corso dei secoli, dai resti romani e medievali, alle testimonianze veneziane e impronte austriache che si alternano in antichi palazzi, piazze, ponti e in meravigliose chiese, tutti da scoprire.

Famosa in tutto il mondo come città dell'amore, non può mancare una visita alla casa di Giulietta e al suo celebre balcone, reso noto per la tragica storia tra Romeo e Giulietta, che insieme all'Arena, sono le attrazioni più conosciute.

Il centro storico di Verona è senza dubbio ricco di luoghi caratteristici che vale la pena visitare ogni momento dell'anno. Il punto di partenza ideale è la centralissima Piazza Bra da dove è possibile ammirare le antiche mura dell'Arena, sede di uno dei più famosi festival lirici d'Europa.

Altro monumento emblematico del medioevo veronese è Castelvecchio, costruito sulle sponde del fiume Adige per volere di Cangrande II della Scala nel 1354, che ad oggi è sede del Museo d'arte antica e moderna e conserva capolavori del gotico internazionale e del rinascimento.

Responsabili scientifici

Andrea Gaggiano

Massimo Lenti

Paolo Frigatti

Comitato scientifico

Presidente:

Andrea Gaggiano

Segretario e tesoriere:

Paolo Frigatti

Past President:

Massimo Lenti

Consiglieri:

Antonino Pierluigi Cappiello

Raimondo Micheli

Gabriele Pagliariccio

Flavio Peinetti

Sonia Ronchey

Antonino Scolaro

Gennaro Vigliotti

Con il patrocinio di:



Società Italiana di Chirurgia
Vascolare ed Endovascolare

Faculty

Antonio Antico | Pescara
Michele Antonello | Padova
Stefano Bartoli | Roma
Raffaello Bellosta | Milano
Stefano Bonvini | Trento
Stefano Campanini | Cagliari
Pierluigi Cappiello | Potenza
Luciano Carbonari | Ancona
Roberto Chiesa | Milano
Emiliano Chisci | Firenze
Giovanni Colacchio | Acquaviva delle Fonti
Luca Coletto | Umbria
Francesco Conti | Milano
Gianfranco Fadda | Nuoro
Michelangelo Ferri | Torino
Loris Flora | Avellino
Antonio Freyrie | Parma
Paolo Frigatti | Udine
Sergio Furgiuele | Napoli
Andrea Gaggiano | Torino
Mauro Gargiulo | Bologna
Emanuele Gatta | Ancona
Rocco Giudice | Roma
Franco Grego | Padova
Francesco Intrieri | Cosenza
Gaetano La Barbera | Taranto
Gaetano Lanza | Varese
Massimo Lenti | Perugia
Silvio Lo Bosco | Agrigento
Marzia Lugli | Modena
Nicola Mangialardi | Roma
Massimo Marabotto | Pietra Ligure
Stefano Michelagnoli | Firenze
Raimondo Micheli | Terni
Bruno Migliara | Peschiera del Garda
Fulvio Moirano | Savona
Irene Morelli | Pordenone
Federico Navarretta | Aosta
Gabriele Pagliariccio | Teramo
Flavio Peinetti | Aosta
Reinhold Perkmann | Bolzano
Ranieri Poli | Pisa
Francesco Pompeo | Pozzilli
Carla Maria Porta | Novara
Giovanni Pratesi | Genova
Nicola Reina | Caltanissetta
Sonia Ronchey | Roma
Carlo Ruotolo | Napoli
Antonino Scolaro | Catania
Carlo Setacci | Siena
Roberto Silingardi | Modena
Francesco Talarico | Palermo
Salvatore Tarantini | Rimini
Maurizio Taurino | Roma
Matteo Tozzi | Varese
Nicola Tusini | Reggio Emilia
Gianfranco Veraldi | Verona
Pierfrancesco Veroux | Catania
Gennaro Vigliotti | Napoli
Pietro Volpe | Reggio Calabria



13.00 Registrazione partecipanti e light lunch

SESSIONE I

Patologia ostruttiva e dilatativa degli arti inferiori

A. Freyrie, P. Cappiello, P. Volpe

Patologia ostruttiva del distretto femoro-popliteo (TASC D):

14.00 Perché scelgo il trattamento “open”

G. Pagliariccio

14.06 Perché scelgo il trattamento “endo”

S. Bonvini

Patologia ostruttiva vasi tibiali

14.15 Perché scelgo il trattamento “open”

R. Bellosta

14.21 Perché scelgo il trattamento “endo”

B. Migliara

Aneurismi poplitei

14.30 Perché scelgo il trattamento “open”
G. Veraldi

14.36 Perché scelgo il trattamento “endo”
M. Antonello

14.45 **Discussione**

15.00 **LETTURA**
“Analyses offer a deeper dive into best CLI trial data”
M. Gargiulo

SESSIONE II

Patologia dell'aorta e dell'origine dei vasi viscerali

M. Taurino, G. La Barbera, R. Micheli

TAAA e sindromi aortiche acute

15.15 Perché scelgo il trattamento “open”
R. Chiesa

15.21 Perché scelgo il trattamento “endo”
M. Lenti

AAA con colletto ostile

15.30 Perché scelgo il trattamento “open”
S. Michelagnoli

15.36 Perché scelgo il trattamento “endo”
P. Frigatti

Sindrome di Leriche

15.45 Perché scelgo il trattamento “open”
C. Porta

15.51 Perché scelgo il trattamento “endo”
G. Fadda

Coral reef aorta e calcificazioni dei vasi viscerali

16.00 Perché scelgo il trattamento “open”
A. Gaggiano

- 16.06** Perché scelgo il trattamento “endo”
G. Pratesi
- 16.15** **Discussione**
- 16.30** **LETTURA**
“Chirurgia Endovascolare dell’arco aortico”
N. Mangialardi
- 16.45** **Live in the box | FUORI AREA ECM**
ChEVAR per correzione di endoleak tipo Ia
R. Giudice
- 16.51** **Live in the box | FUORI AREA ECM**
Fenestrated Treo
S. Ronchey
- 16.57** Bridging stents
M. Ferri
- 17.05** **Coffee break**

SESSIONE ORGANIZZATIVA

Valutazioni sul Sistema Sanitario Nazionale

Moderatore: G. Veraldi

Intervistatori: M. Lenti, R. Micheli, S. Bartoli

Discussant: S. Michelagnoli, F. Peinetti

Intervistati: On. L. Coletto, F. Grego, G.Lanza, A. Gaggiano

Testimonianze

- 17.20** Esigenze strutturali della Chirurgia Vascolare Italiana: l’offerta è adeguata alla domanda?

R. Poli

Modelli organizzativi: sono validi in tutte le Regioni?

F. Moirano

Pay-Back per i dispositivi medici e finanziamento della Sanità

F. Conti

- 18.45** **Conclusione lavori**

INCOMING PROJECT 2024



OSSERVATORIO NAZIONALE DEI DATI DELLA CHIRURGIA
VASCOLARE ITALIANA E DEI DEVICES UTILIZZATI



Società Italiana di Chirurgia
Vascolare ed Endovascolare

MASTERCLASS

NEW CONTENTS 2024



Le **Vascular Masterclass** sono gruppi di studio e di lavoro i cui membri, rappresentati da un Coordinatore, si confrontano su diversi argomenti considerati centrali per l'attività delle Chirurgie Vascolari Ospedaliere, pubbliche e private del nostro Paese.

Tali tematiche sono sia di natura prettamente clinica vascolare sia di tipo organizzativo e, pertanto, comuni anche ad altre discipline.

WOMBXAB

SESSIONE IV

Patologia carotidea, FAV, vasi viscerali e traumi

L. Carbonari, F. Intrieri, R. Perkmann

Stenosi carotidea

08.30 Perché scelgo il trattamento “open”

A. Antico

08.36 Perché scelgo il trattamento “endo”

S. Bartoli

Aunerismi viscerali

08.45 Perché scelgo il trattamento “open”

S. Tarantini

08.51 Perché scelgo il trattamento “endo”

S. Ronchey

Accessi vascolari per emodialisi

09.00 Perché scelgo il trattamento “open”
A. Scolaro

09.06 Perché scelgo il trattamento “endo”
M. Tozzi

Traumi vascolari

09.15 Perché scelgo il trattamento “open”
F. Talarico

09.21 Perché scelgo il trattamento “endo”
R. Silingardi

09.30 **Discussione**

09.45 **LETTURA**
“Chirurgia open dei vasi viscerali”
C. Ruotolo

10.00 **Coffee break**

Chirurgia Vascolare e...

G. Colacchio, M. Marabotto, F. Pompeo

10.15 La Rete delle urgenze vascolari
F. Peinetti

10.22 Chirurgia Vascolare e Chirurgia Oncologica avanzata
F. Grego

10.29 Chirurgia Vascolare in età pediatrica
G. Vigliotti

10.36 Chirurgia Vascolare e trapianto d'organo
P. Veroux

10.43 Chirurgia Vascolare e Cardiochirurgia
E. Gatta

- 10.50** Chirurgia Endovascolare del sistema venoso profondo
M. Lugli
- 10.57** Chirurgia Vascolare e embolizzazioni
F. Navarretta
- 11.04** **Discussione**

Chirurgia Vascolare tra presente e futuro

G. Lanza, S. Lo Bosco, N. Reina

- 11.19** “Stabilise technique”: note di tecnica
S. Campanini
- 11.26** Gender related outcomes in chirurgia vascolare maggiore
I. Morelli
- 11.33** La vena come sostituto arterioso
C. Setacci
- 11.40** CO2 e “Zero contrast EVAR”
E. Chisci
- 11.47** No option CLI
S. Furguele
- 11.54** Litotrissia Endovascolare
L. Flora
- 12.01** Utilizzo di stent mimetici in SFA
N. Tusini
- 12.08** **Discussione**

12.15 **Assemblea del collegio**

13.15 **Aperitivo di salute**

Informazioni

EVENTO ECM

ID evento: **389909**

ID provider: **4596**

Crediti ECM: **7**

Evento accreditato per: chirurghi vascolari.

Al termine dell'evento è prevista la valutazione dell'apprendimento tramite un test online. Il livello di performance necessario per il superamento della prova è pari al 75%. Per sostenere la prova è necessario aver frequentato almeno il 90% delle ore previste dal programma.

Iscrizione al congresso

<https://trainingecm.womblab.com//event/188/showCard>

Per ricevere il codice di iscrizione contattare la segreteria.

Badge

Ogni partecipante riceverà, al momento della registrazione, un badge che gli consentirà l'accesso alle sale del congresso, da mostrare al personale incaricato ai fini dell'accreditamento ECM.

Procedure di valutazione

Questionario online a risposta multipla da compilare sulla piattaforma entro 72 ore dalla data di conclusione dell'evento.

Certificato di partecipazione

Per scaricare l'attestato di partecipazione, collegarsi a

<https://trainingecm.womblab.com/>

Sede dell'evento

Camera di Commercio

Corso Porta Nuova, 96

37122 Verona

Planimetria | Piano terra

- Ingresso Auditorium
- Catering
- Area Sponsor
- Womlab meets Companies
- Coffee station Womlab
- Mangia in piedi

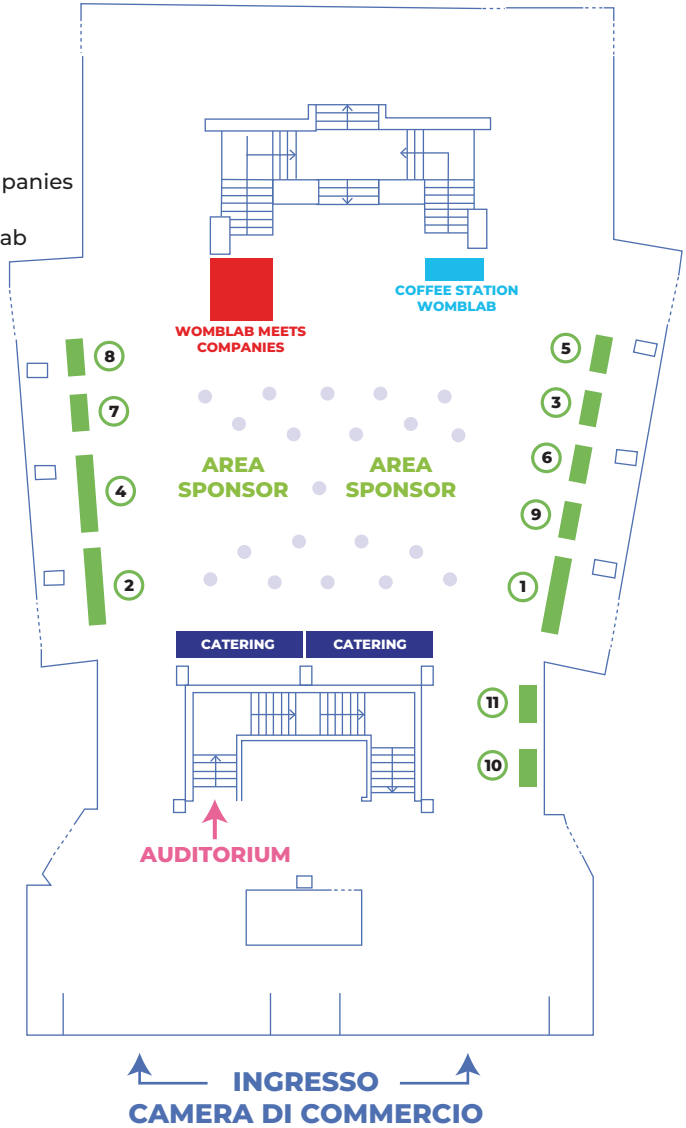

1. **Medtronic**

4. **LeMaitre**

7. **ARTIVION**

10. **eurowalrus**
C.A.R.M. EVOLUTION

2. **TERUMO**
Aortic

5. **BVG**
EUROBOND DE FUSIONE

8. **anodrad**

11. **TERUMO**

3. **GORE**

6. **Endologix**
ALISEI
ALISEI

9. **COOK**
MEDICAL

Planimetria | Piano -1

- | | | | |
|--|------------------------|---|-------------------------|
|  | Ingresso Auditorium |  | Locale sgombero Womlab |
|  | Segreteria |  | Guardaroba |
|  | Service e centro slide |  | Toilettes |
|  | Stage |  | Monitor per segnaletica |

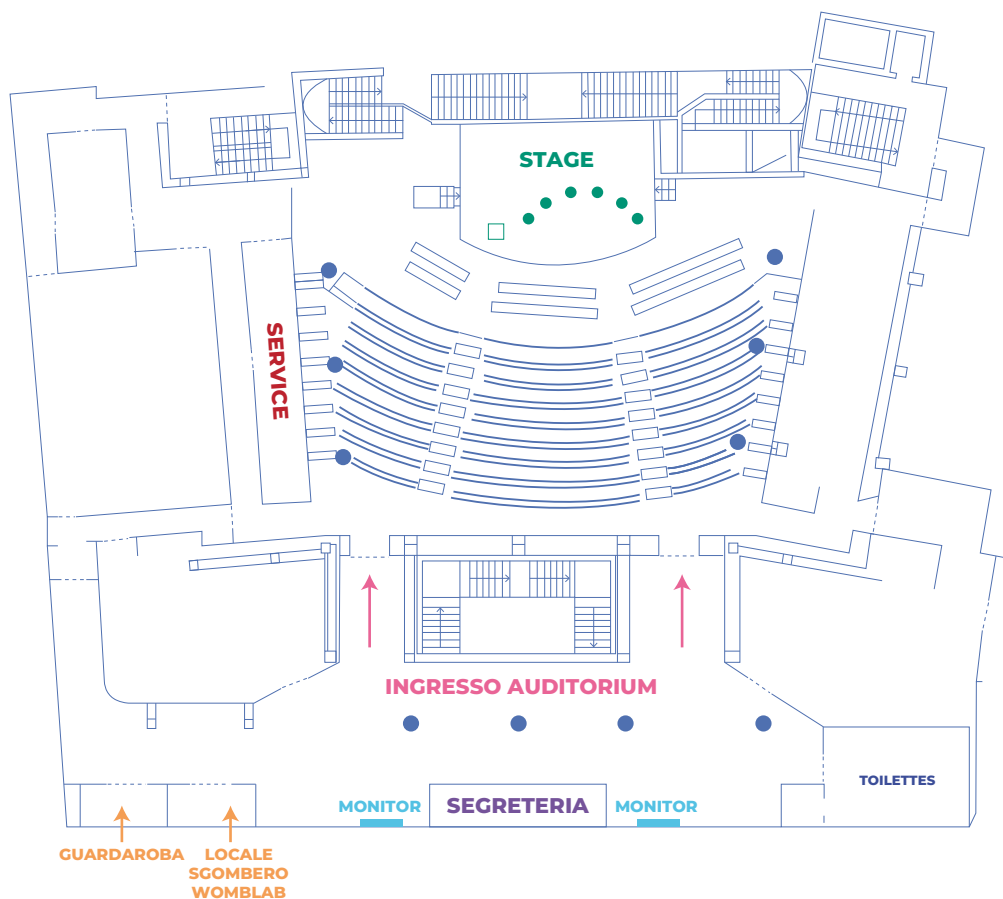

Sponsor

CON LA SPONSORIZZAZIONE NON CONDIZIONANTE DI:

Medtronic

 **TERUMO**
Aortic



 **LeMaitre**[®]



 Endologix



 **Abbott**



**Boston
Scientific**

Cordis[™]

SHOCKWAVE | IVL



 **TERUMO**





SEGRETERIA DELEGATA E PROVIDER ECM

collegio@collegioprимvasc.it | sofia@womblab.com

www.collprimvasc.com

P: +39 011 4336307

WOMBLAB

womblab.com

TrainingECM

Associato



Social media

